



PROJEKTNA NALOGA
Mrliška vežica
Dogradnja

Tekoča številka: 4 / 2015

Listov: 1/1

Mrliška vežica za kraj in krajanje vojskarske planote postaja eden pomembnejših objektov. V letošnjem letu (leto 2015) naj bi se prvotni del zasnove dokončal. Verjetno začasna rešitev. Glede na obseg prebivalstva se v doglednem času gradnje novega takega objekta skoraj ne upamo napovedati.

Svet KS Vojsko je na 3. seji dne 17.12.2014 razpravljal tudi o tej zadevi in sprejel naslednji sklep:

Točka 9

Mrliška vežica je v fazi dokončanja. Predvidoma naj bi se zaključila spomladi 2015. Vendar smo ugotovili , da je brez dodatnega prostora (čajna kuhinja) in WC-ja praktično nepopolna in skoraj neuporabna s strani krajanov in drugih uporabnikov . Ocenili smo, da je malo možnosti za koriščenje prostora v kolikor prostor ne dodelamo.

Glede na minimalen prostor , ki ga lahko uporabimo za širitev, smo se temu tudi ustrezno prilagodili.

Potrebna dodatna dela :

- dograditev cca 8m² dodatnega prostora
- prostor se razdeli na del -čajna kuhinja
- del WC-ja
- ustrezno temu posegu se prilagodi tudi ostrešje

Tloris:

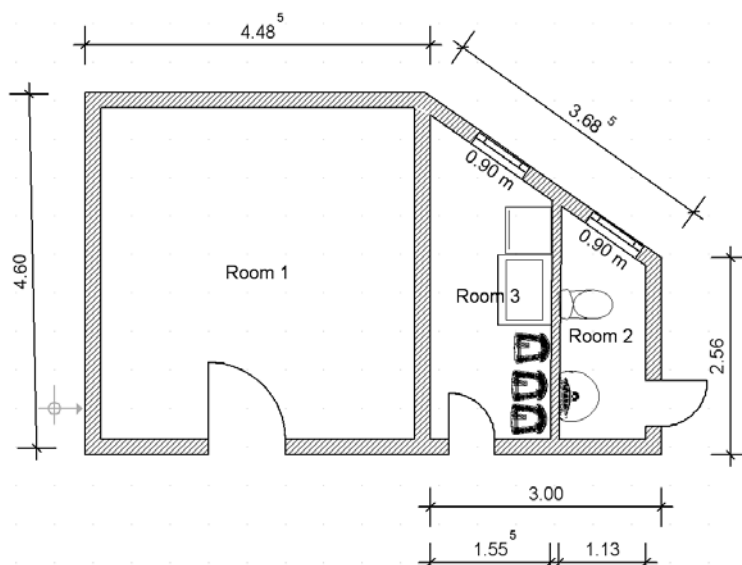

Vsaka zloraba tega dokumenta, neuradno kopiranje, predaja tretji osebi ali uporaba v tuje namene je z zakonom prepovedana!

Sprememba:
tek.št/ št. PN

Projektno nalogo Izdelal: Branko Lapajne

Datum: 5..01.2015

OBR: 2.0/01-01

Izdelal : Branko Lapajne / december 2014